

Schnitt B-B

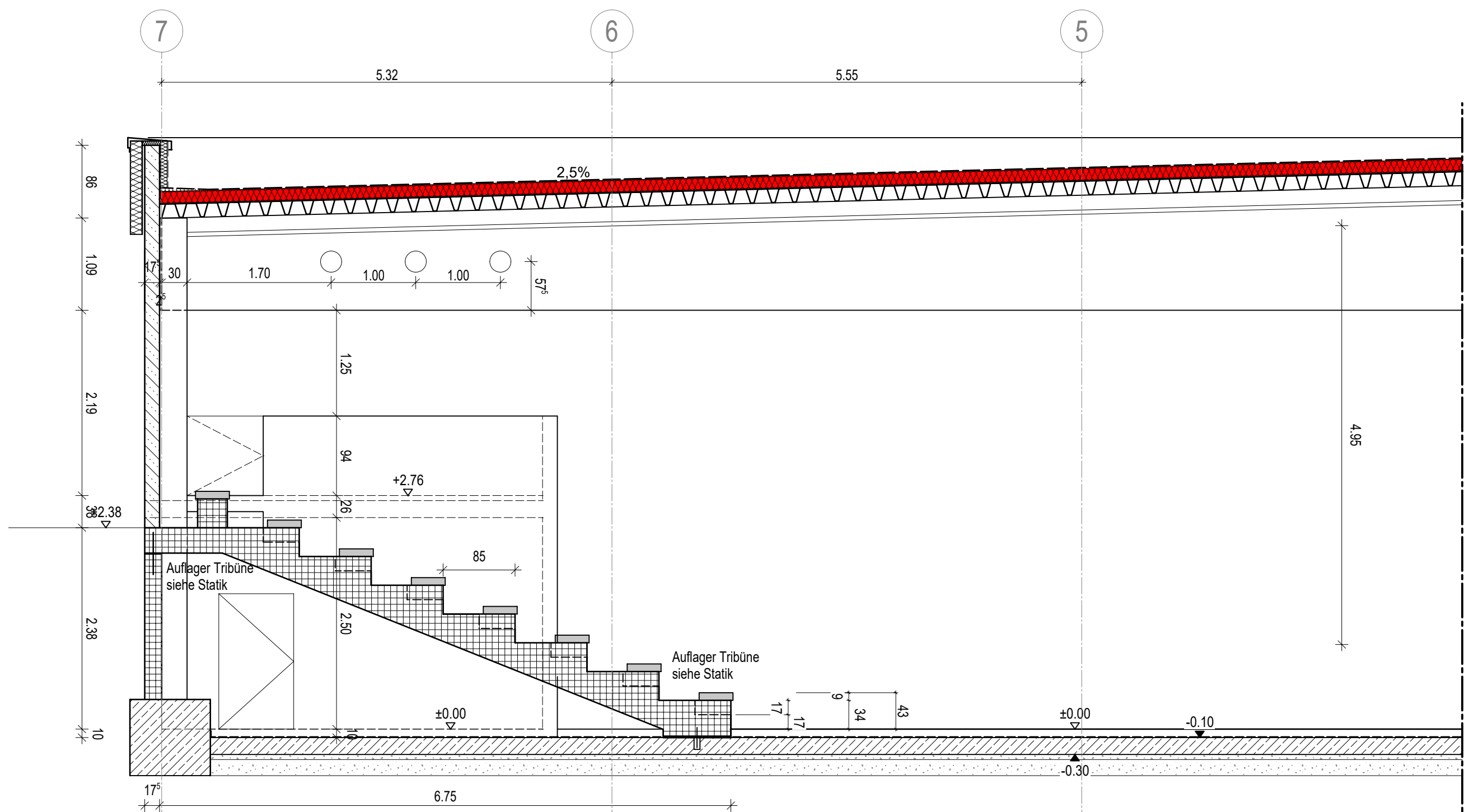

Schnitt Tribünensitze

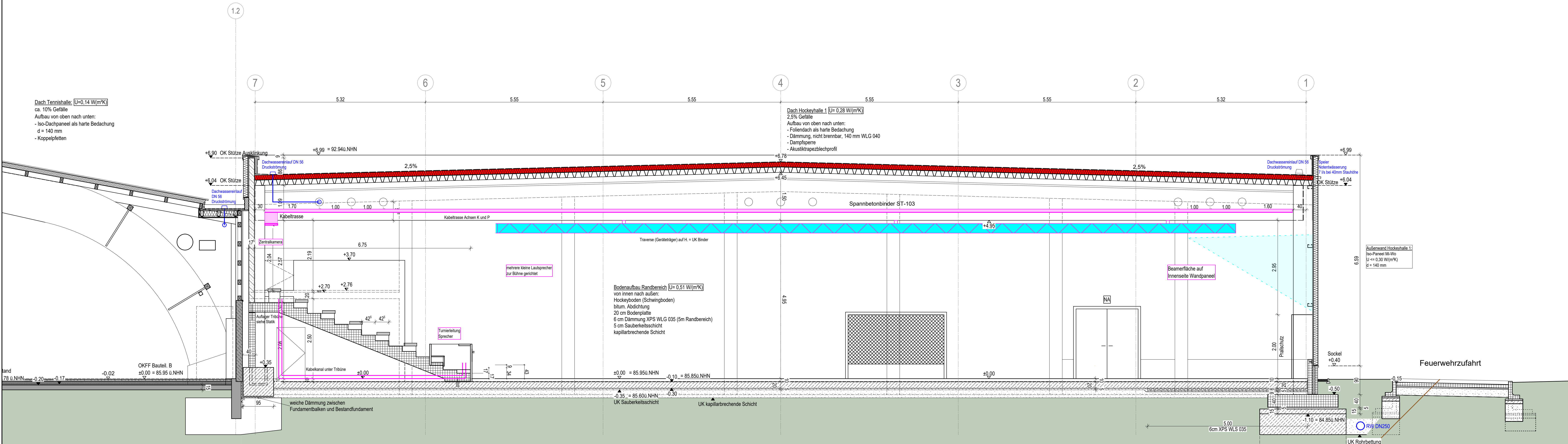

Schnitt A-A Hockeyhalle 01

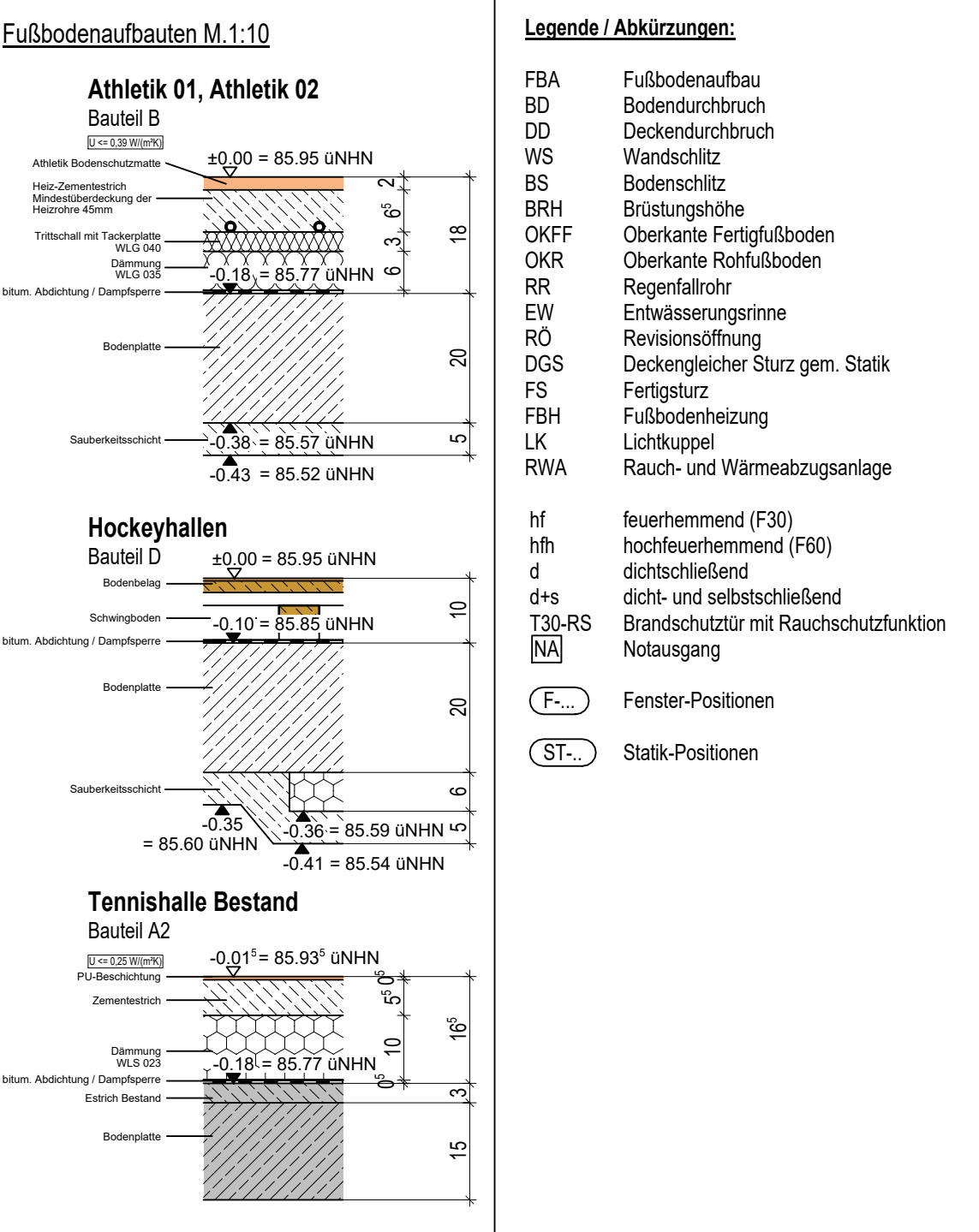

Wichtige Hinweise:

Die Planungen der Fachingenieure sind zu beachten!

Tragwerksplanung:
TGA:
Brandschutzsachverständiger:
Freiraumplanung:
Wärmeschutznachweis:
Bodengutachten:

STATIK UND WÄRMESCHUTZNACHWEIS BEACHTEN!
Ohne Statik- und Wärmeschutznachweis darf nicht gebaut werden.
Alle Dämmstärken und -qualitäten gemäß Bauteilung / Wärmeschutznachweis / Statik!
Vor Bestellung und Einbau des Materials mit der Bauteilung Rücksprache halten!

Alle Maße sind vor Ort zu prüfen!
Unstimmigkeiten sind mit der Bauteilung zu klären!
Alle Höhenangaben, falls nicht anders bezeichnet, sind Fertighöhen und beziehen sich auf OK FFBI!

| Index | Datum | Bemerkungen | Name |
|-------|------------|--|------|
| 01 | 24.10.2025 | Planerstellung | |
| 02 | 29.01.2025 | Zugang Technikplattform über Tribüne, Schnitt B-B ergänzt | |
| 03 | 04.02.2025 | Öffnungen in Spannbetonbinder angepasst | |
| 04 | 24.02.2025 | | |
| 05 | 15.03.2025 | Bestandszeichnung komplett ST-B und TH-Erweiterung angepasst | |
| 06 | 18.06.2025 | | |

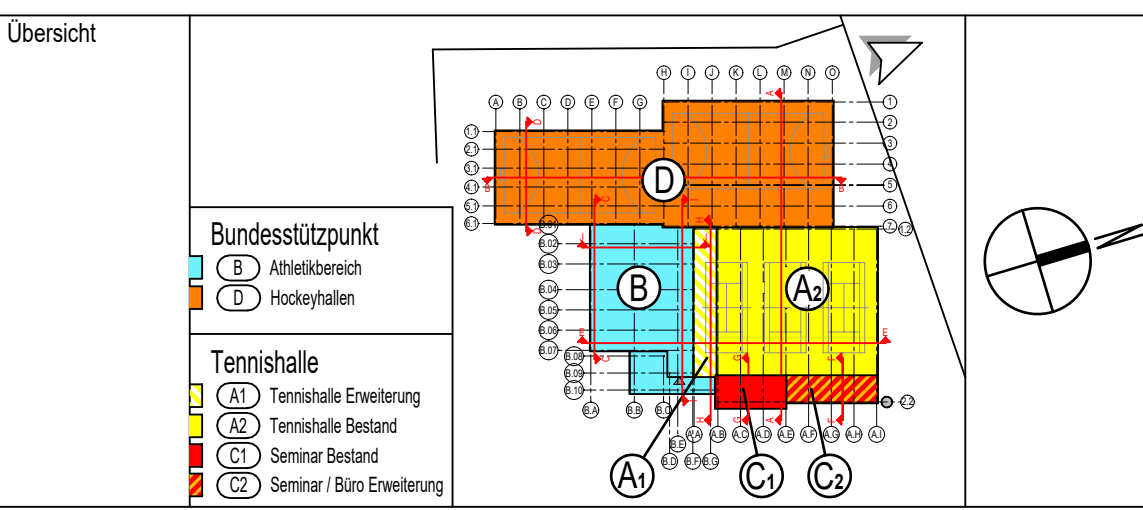

Sanierung und Erweiterung von Sportstätten
Hockey- u. Tennissclub, Uhlenhorst Mülheim e.V.
Uhlenhorstweg 19, 45479 Mülheim an der Ruhr

Bauherr: Hockey- u. Tennissclub, Uhlenhorst Mülheim e.V.
Uhlenhorstweg 19, 45479 Mülheim an der Ruhr

Ausführungsplanung

Schnitte A-A, B-B Hockeyhalle 1

Datum: 18.06.2026 Index: 05
Maßstab: 1:50 Größe: H/B = 841 x 1189 mm
Dateiname: OPS_AB_5_X_XX_012_05_Schnitte-A-B-01